

KARIBAN

K457

Veste molleton zippée femme

- Confection molleton gratté 3 fils au traitement LSF offrant une excellente impression, résistance et stabilité au lavage.
- S'inscrit dans l'esprit urbain et casual de la gamme LSF.
- Douceur et confort garantis.

80% coton peigné / 20% LSF (Low Shrinkage Fleece). Molleton gratté et prérétréci. Lavage siliconé. Coupe ajustée par une découpe latérale en bord-côte. Intérieur col bord-côte avec rayures contrastées (Oxford Grey pour coloris White et White pour les autres coloris). Bande de propreté ton sur ton sauf pour coloris White : bande de propreté contrastée Oxford Grey. 2 poches devant. Finition bord-côte bas de manches et bas de vêtement. Fermeture zippée.



Tableau équivalence des tailles par pays en dernière page.



Informations Complémentaires

Logistique

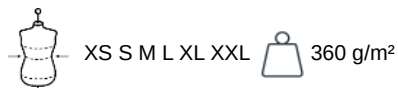

Pays d'origine

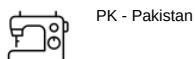

Code douanier

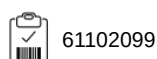

Existe aussi en version



K456



KARIBAN

K457

Veste molleton zippée femme

Dimensions (cm)

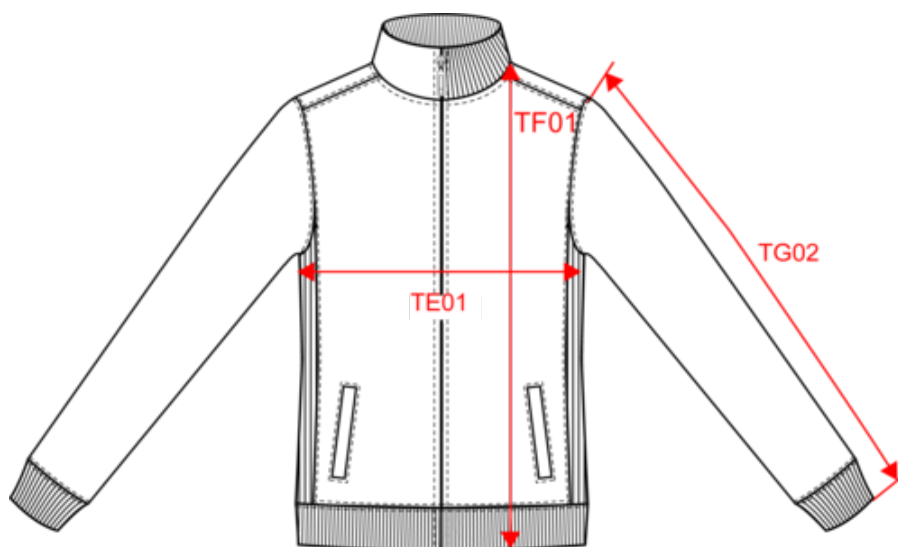

Mesures en cm	XS	S	M	L	XL	XXL
TE01 - 1/2 largeur poitrine à 1.5cm de l'emmanchure	45.00	48.00	51.00	54.00	57.00	60.00
TF01 - Hauteur totale de l'HSP	61.50	63.50	65.50	67.50	69.50	71.50
TG02 - Longueur manche longue	61.00	62.00	63.00	64.00	65.00	66.00

KARIBAN

K457

Veste molleton zippée femme

Informations Couleurs



Black

RVB : 35,35,37
Pantone C : Black
Pantone TCX : 19-4004TCX



Navy

RVB : 41,46,56
Pantone C : 433C
Pantone TCX : 19-4012TCX



Oxford Grey

RVB :
Pantone C : Based on Cool gray 7C
Pantone TCX : Based on 16-3850TCX

Logistique



5



20

Sizes	Width (cm)	Height (cm)	Length (cm)	Net weight (kg)	Gross weight (kg)	Pieces/Box	Pieces/Bundle
XS	40.00000	33.00000	60.00000	9.90000	11.20000	20	0
S	40.00000	33.00000	60.00000	10.50000	11.80000	20	0
M	40.00000	33.00000	60.00000	11.20000	12.50000	20	0
L	40.00000	33.00000	60.00000	12.00000	13.30000	20	0
XL	40.00000	35.00000	60.00000	12.70000	14.00000	20	0
XXL	40.00000	35.00000	60.00000	13.60000	14.90000	20	0